

Molde Vestido

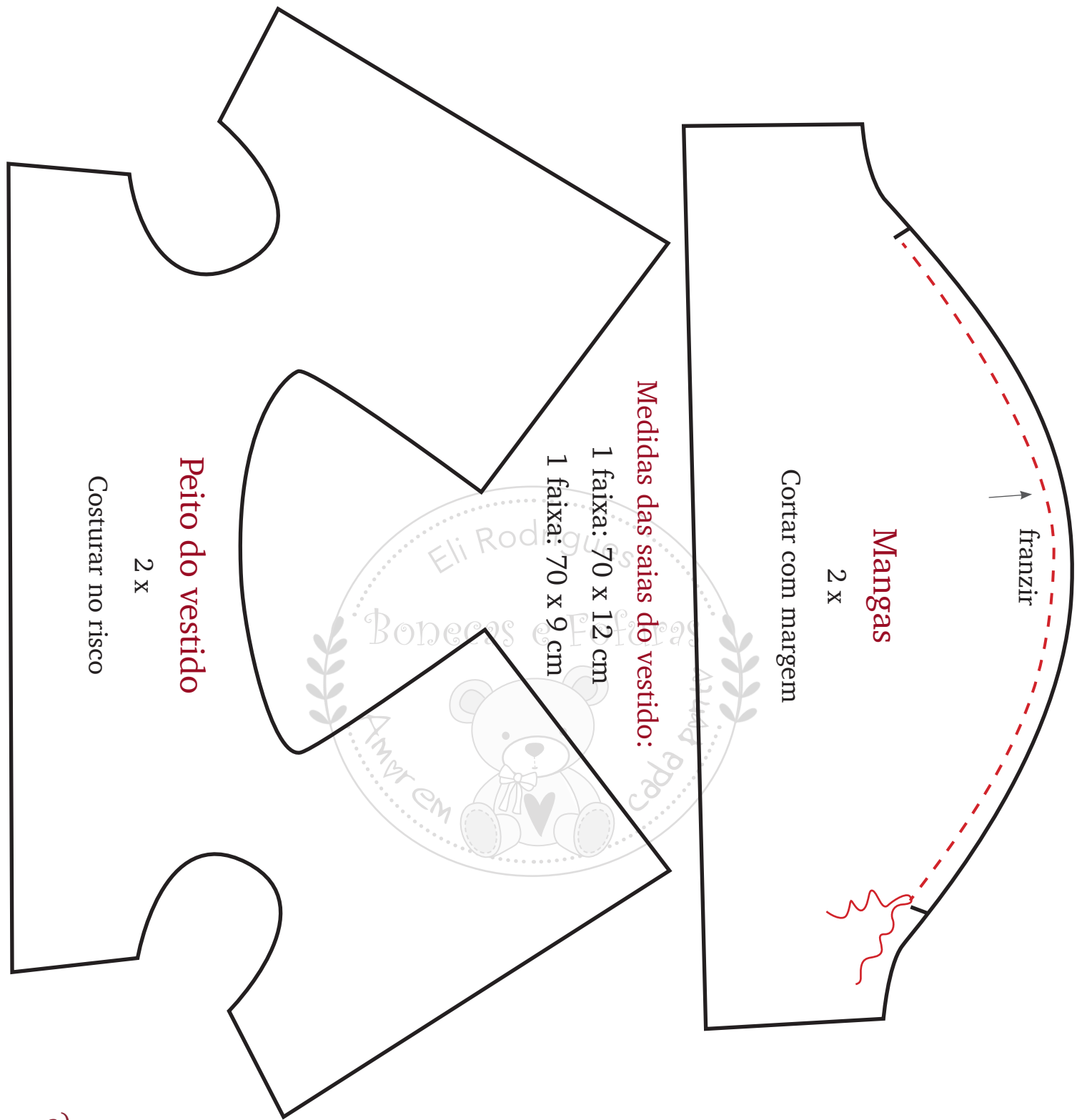

a)

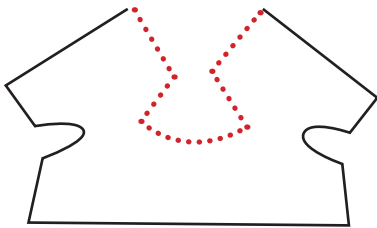

a) Risque o peito no tecido duplo e costure como está na fig. a. Em seguida recorte deixando margem.

b) Prepare as saias. Alinhavar a cintura e costure-a ao peito.

Para finalizar coloque botões de pressão nas costas.



Molde Calça

Calças

2 x

Costurar no risco

Meio (riscar espelhado)



a)

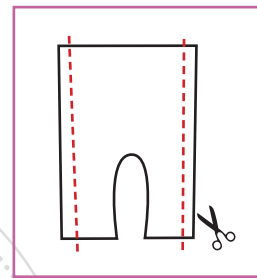

a) Risque a calça em tecido duplo e costure as laterais.

b)

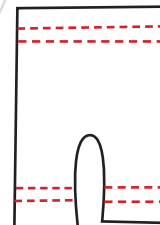

b) Em seguida faça as bainhas da cintura e pernas com costuras duplas.

c)

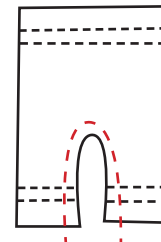

c) Passe elástico (cintura e pernas). Para finalizar feche entre as pernas.